

БЕЗПЛАТНОЕ ИЛЛЮСТРИРОВАННОЕ ПРИЛОЖЕНИЕ КЪ ГАЗЕТЪ

# ОДЕССКІЯ НОВОСТИ

Среда, 23-го іюля 1914 г.

№ 9419.

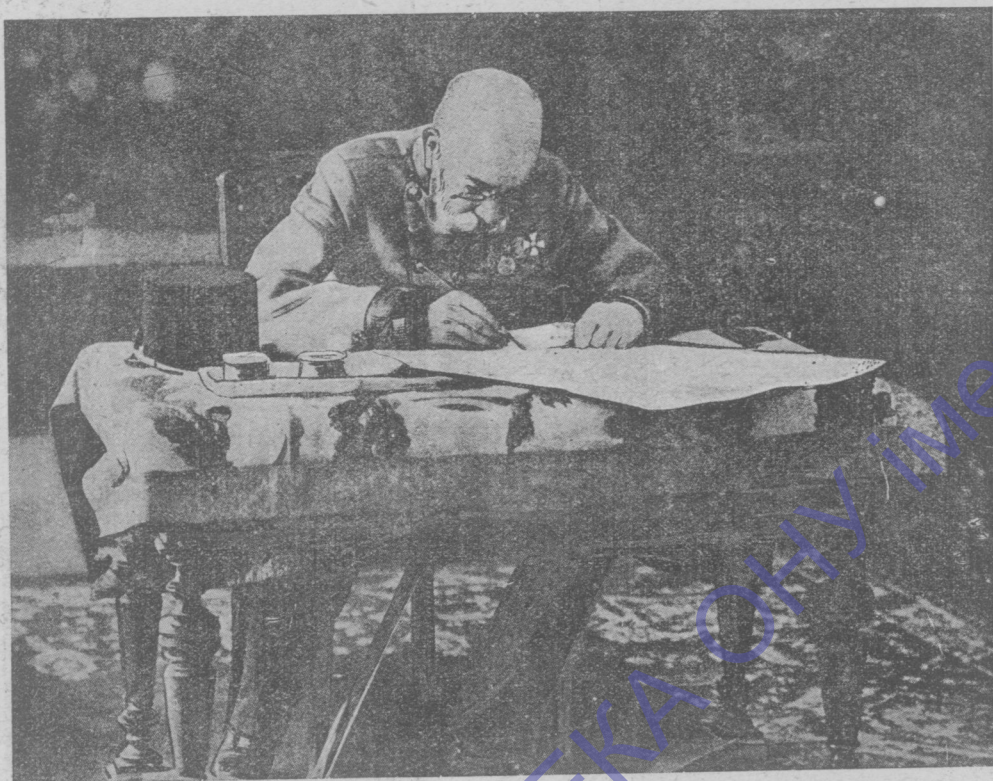

Императоръ Францъ-Іосифъ подписываетъ манифестъ о войнѣ съ Сербіей.

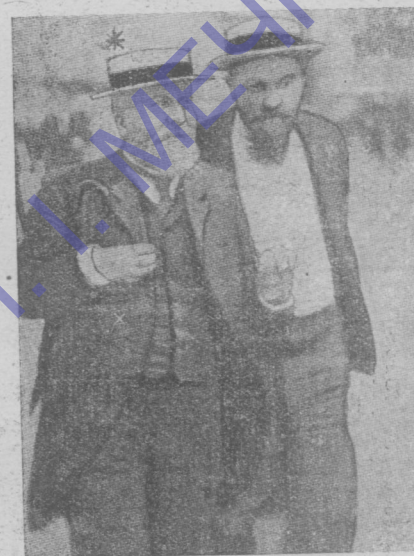

Убитый на дняхъ извѣстный ораторъ и политическій дѣятель Жоресъ (X).

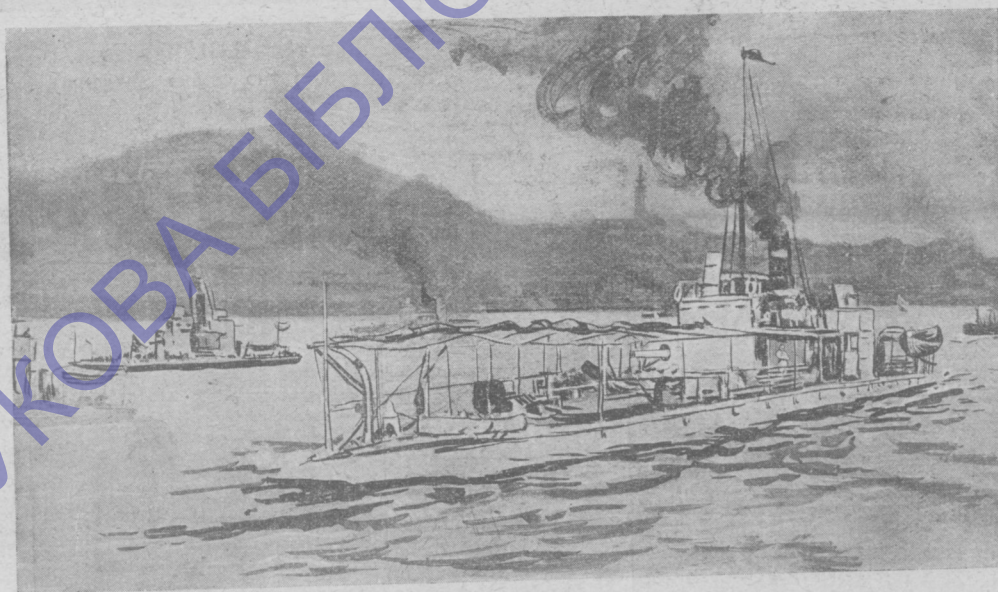

Австрійскіе мониторы на Дунаѣ.



Художникъ Илья Рѣпинъ.  
(Къ 70-лѣтію со дня рожденія).  
(Послѣдній портретъ).



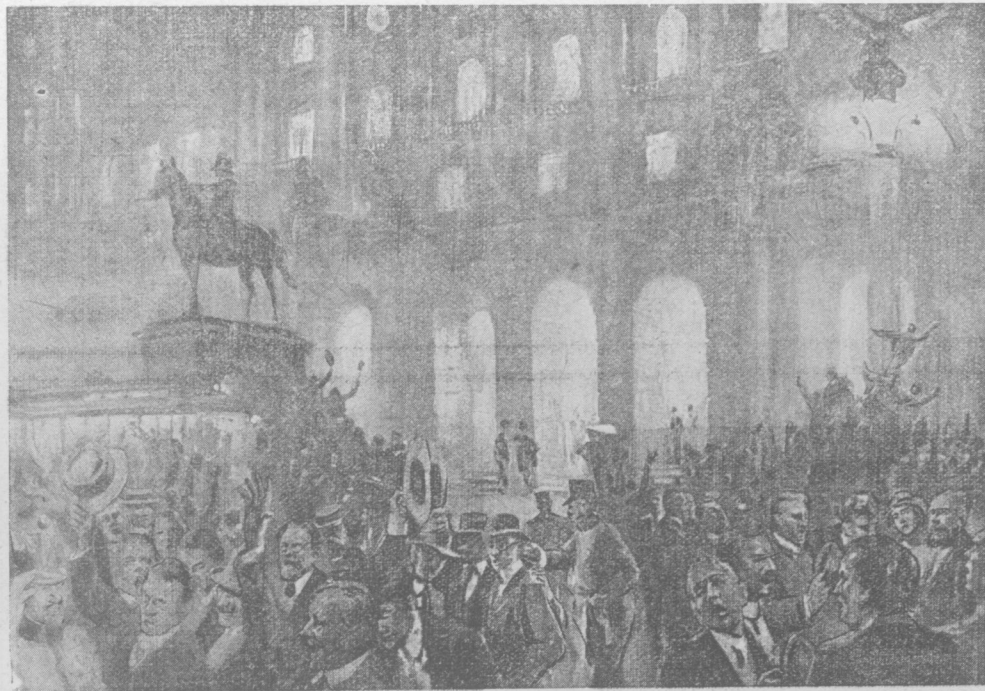

Патріотическая манифестація въ Вѣнѣ послѣ опубликованія манифеста о войнѣ съ Сербіей.



БЕРЛИНЪ.—Патріотическая манифестація у памятника Бисмарку. (Спец. снимокъ для „Од. Нов.“).

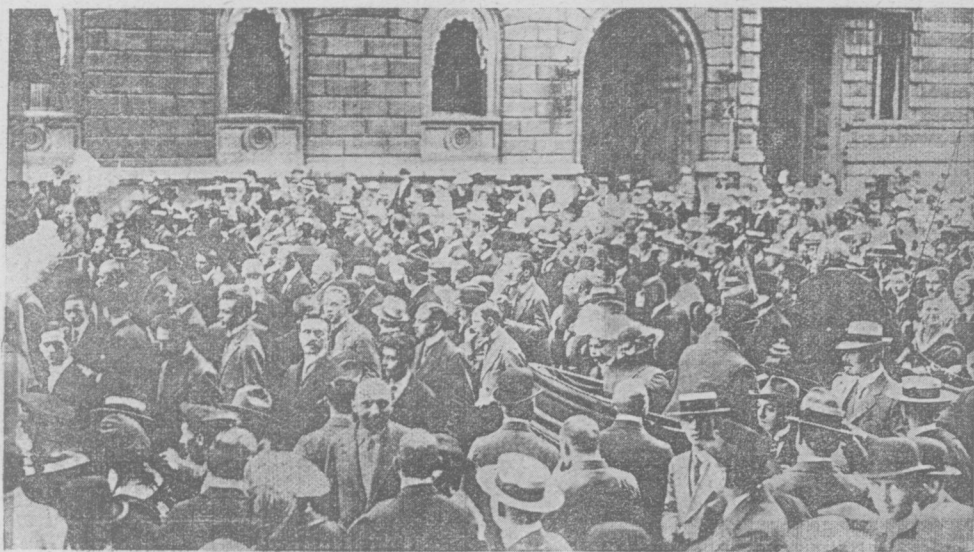

БЕРЛИНЪ.—Патріотическая манифестація передъ зданіемъ австрійскаго посольства. (Спец. снимокъ для „Од. Нов.“).

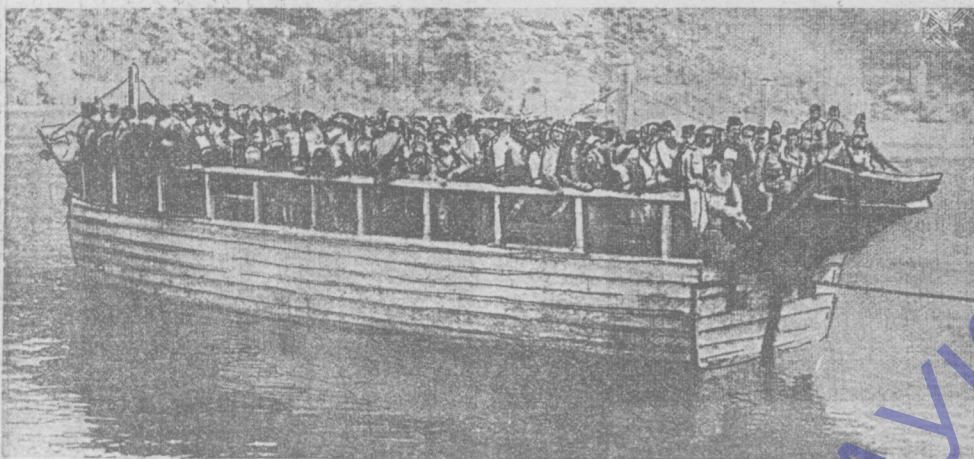

Теплоправа австрійскихъ войскъ черезъ Дунай.



Писатель Е. Н. Чириковъ. (Къ 50-лѣтію со дня рожденія).



Е. Н. Чириковъ. (Шаржъ).



Австрійскій императоръ Францъ-юсифъ съ новымъ наследникомъ престола.



Австрійскій офицеръ гусаръ. Австрійскій пѣхотный офицеръ. Австрійскій пѣхотный патруль.

КЪ ВЗЯТІЮ АВСТРІЙЦАМИ БЪЛГРАДА.—ВИДЫ БЪЛГРАДА.

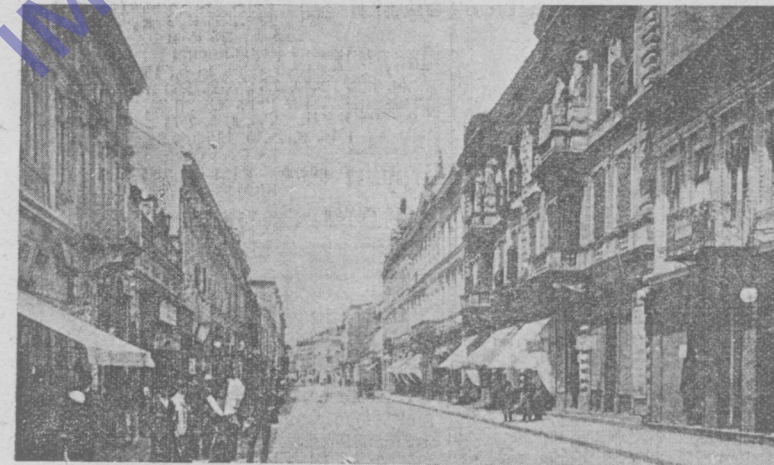

Улица князя Михаила.



Университетъ.

ОБЪЯВЛЕНІЯ.

Цѣны всѣмъ доступныя.

Самое изящное шитатское и форменное платье готовое и на заказъ и полное обмундированіе учащихся всѣхъ учебныхъ заведеній. Грандъ-Конфекціонъ портного М. Иткина.

— Одесса, Ришельевская улица, 11, телефонъ № 34-31. —

Краткій преисъ-курантъ:

|                                  |                              |
|----------------------------------|------------------------------|
| Костюмъ (на заказъ отъ 28 р.)    | ФОРМЕННЫЙ ОТДѢЛЪ:            |
| Пальто (готовый " 18 "           | Тужурка (на заказъ отъ 18р.) |
| Пальто (на заказъ " 28 "         | альпагов. (готовая " 7 "     |
| деми-сезон. (готовое " 22 "      | Бѣлая рогожка готовая " 5 "  |
| Пальто (на заказъ " 25 "         | Сюртукъ (на заказъ " 40 "    |
| лѣтнее готов. " 18 "             | студенч. (готовый " 33 "     |
| Врюки діагональн. отъ 6 р. 75 к. | Сюртукъ (на заказъ " 35 "    |
| Бѣлые жилеты " 3 р. —            | гражд. вѣд. (готовый " 30 "  |

Для гг. прїѣзжихъ срочные заказы выполняются въ 24 часа.



**ШАХМАТЫ**

Подъ редакціей Н. Е. Лорана.  
574 23. VII-14.

Шахматные турниры въ Мангеймѣ, повидимому, должны прекратиться, если уже не прекращены. Это будетъ первый случай въ исторіи шахматной

игры. Во время франко прусской войны происходилъ турниръ въ Баденъ-Баденъ и былъ доведенъ до конца. Законченъ былъ и петербургскій турниръ, происходившій во время русско-японской войны.

Пражъ М. И. Чигорина перевезенъ Спб. Шахматнымъ Собраніемъ въ Петербургъ и погребенъ на одномъ изъ

петербургскихъ кладбищъ. Комитетъ по постановкѣ на могилѣ М. И. памятника вновь приглашаетъ почитателей памяти покойнаго русскаго маэстро къ пожертвованіямъ.

Редакторъ В. З. Фомина.

**ОБЪЯВЛЕНІЯ**

**ФАБРИКА**

холодильныхъ шкафовъ и мраморныхъ умывальниковъ  
**Г. И. ГУРЕВИЧЪ**  
пушкинская 23, уг. жуковской.  
Тел. фонтъ 53/84.

По субботамъ продажа производится только отъ 7 час. веч. до 9.

**Большая дешевая продажа**  
Конфекціонна, Перчатокъ и Чулокъ со скидкой 30 проц.



**Торговый домъ Полякинъ и С. В. В. А.**



Преображенской, 46 и ул. Жуковского (Почтовая), 42.  
5 оконныхъ выставокъ со стороны ул. Жуковского (Почтовой) и 2 со стороны Преображенской.

**Большая партія новѣйшихъ модъ по чрезвычайно дешевымъ цѣнамъ:**

**Большая продажа Конфекціонна:**

|                     |                                |      |
|---------------------|--------------------------------|------|
| Блузки мусинъ       | теперь 1.35 и                  | 95   |
| Блузки батистовыя   | теперь 1.95, 1.68 и            | 1.25 |
| Блузки клею-овныя   | теперь 4.75, 3.75 и            | 2.75 |
| Блузки маркизетовыя | теперь 4.80, .90 и             | 2.60 |
| Нап. ты муслинъ     | теперь 2.95, 2.45 и            | 1.95 |
| Капоты нарядныя     | теперь 9.8, 6.80, 4.0 и        | 2.95 |
| Матинэ муслинъ      | теперь 1.95, 1.68 и            | 1.25 |
| Матинэ нарядныя     | теперь 6.8, 5.80, 4.80, 3.25 и | 1.95 |
| Юбки шелковыя       | теперь 5.80, 4.80 и            | 3.80 |
| Юбки нарядныя       | теперь 4.80 и                  | 4.25 |
| Юбки верхнія        | теперь 8.25, 7.80 и            | 2.95 |
| Костюмы нарядныя    | теперь 12.80 и                 | 9.80 |
| Передники дамскіе   | теперь 95, 68 и                | 38   |
| Передники дѣтскіе   | теперь 75, 65, 48, 38 и        | 28   |
| Передники дѣтскіе   | теперь 1.68, 1.48 и            | 1.28 |

**Чулки и перчатки:**

|                       |                                     |      |
|-----------------------|-------------------------------------|------|
| Чулки гладкіе         | теперь 95 к.                        | 18   |
| Чулки ажурные         | теперь 78 к., 48 к., 43 к., 33 к.   | 48   |
| Чулки маркизетъ       | сѣтка-вуаль                         | 1.28 |
| Чулки «стольбітѣ»     | въ клѣткахъ                         | 1.68 |
| Чулки дѣтскіе         | теперь 42, 38, 33, 28, 23, 8 к.     | 12   |
| Носки мужскіе         | теперь 7, 68, 58, 48, 38, 24, 18 к. | 14   |
| Носки «маркизетъ      | сѣтка-вуаль                         | 84   |
| Носки «стольбітѣ      | въ клѣткахъ                         | 98   |
| Носочки дѣтскіе       | теперь 38, 28, 23, 18 к.            | 14   |
| Перчатки фильдеперсъ  | теперь                              | 28   |
| Перчатки патской кожи | теперь                              | 38   |
| Перчатки длин. фильд. | теперь                              | 95   |
| Перчатки мужскіе      | теперь 48 к.                        | 48   |
| Перчатки дѣтскіе      | теперь 48 к.                        | 38   |
| Перчатки фильдеперсъ  | теперь                              | 28   |

**Мужской отдѣлъ:**

|                           |  |      |
|---------------------------|--|------|
| Рубахи верхнія            | теперь   | 1.48 |
| Рубахи нижнія             | теперь   | 78   |
| Горьчки модныя            | теперь   | 1.95 |
| Кос. воротки              | теперь   | 1.25 |
| Рубахи фланельскія        | теперь 33 к., 75 к. и                            | 68   |
| Сѣтки фильдеперсъ         | теперь 15 к., (8 к., 5) к. 48 к.                 | 38   |
| Нальсоны                  | теперь 1.25, 95 к.                               | 82   |
| Галстуки                  | теперь 95 к. 64 к. 55 к. 48 и                    | 38   |
| Самовязы                  | теперь 72, 56 48 к., и                           | 38   |
| Подтяжки                  | теперь 95 к., 68 к. и                            | 38   |
| Пояса модные              | теперь 1.25, 95 к. и                             | 78   |
| Зонты и палки.            |  |      |
| Зонтики мужскіе и дамскіе | теперь 5.75, 4.45, 3.95, 3.50, 2.7, 2.45, 1.85 и | 1.55 |
| Палки заграничныя         | теперь 95 к., 75 к. и                            | 68   |

**Граммофоны и музыкальные инструменты:**

|                     |  |      |
|---------------------|--|------|
| Граммофоны          | теперь 48 р., 34 р., 27.50, 27.00, 17.50, 12.50 и                      | 9.50 |
| Пластинки           | двухстороннія т. перъ 2 р., 1 р. 95 к., 75 к., 60 к. и                 | 48   |
| Иголки              | граммофон. коробочка т. перъ 50 к., 40 к., 30 к., 20 к., 8 к., 15 к. и | 12   |
| Мандолины           | итальянскія т. перъ 18 р., 15 р., 11 р., 9.80, 7.8, 5.80, 3.80 и       | 2.95 |
| Балалайки           | т. перъ 4.8, 3.80, 2.8, 2.25, 1.75 и                                   | 1.25 |
| Гитары              | 19.00, 16.50, 12.80, 9.80, 7.80, 5.80 и                                | 3.80 |
| Струны              | всегда свѣжія для всѣхъ инструментовъ.                                 |      |
| Кожанная вещь.      |  |      |
| Ридикюли дамскіе    | теперь 1.25, 95 к.   | 68   |
| Ридикюли к жан.     | теперь 3.68, 3.35, 2.75, 2.5 и   | 1.95 |
| Ридикюли муаровые   | теперь 2.95, 2.45 и  | 2.18 |
| Портфели дамскіе    | теперь 3.5, 2.25, 1.75, 1.28, 95 к.                                    | 68   |
| Портмоне и кошельки | мужскіе и дамскіе  | 68   |

Торговый домъ Полякинъ и С. В. В. А. Торговый домъ Полякинъ и С. В. В. А. Торговый домъ Полякинъ и С. В. В. А. Торговый домъ Полякинъ и С. В. В. А. Торговый домъ Полякинъ и С. В. В. А.

**ОБУВЬ М. ВАЙНШТЕЙНЪ.** Тираспольская, 12. Тел. 4-20.

**ДАМСКІЙ ОТДѢЛЪ:**

|                 |  |          |
|-----------------|--|----------|
| Дамск. полубот. | шевр. съ шелк. шнур. фас. «ТАНГО»            | отъ 5.25 |
| "               | лакир. фас. «ТАНГО»                          | 6.10     |
| "               | и швр. на шнур. и на пуг. фас. «Вѣра»        | 4.10     |
| "               | изъ шелк. матер. и на пуг. фас. «Вѣра»       | 6.50     |
| "               | лакир. на шнур. и на пуг. фас. «Лэди»        | 6.25     |
| "               | коричнев. и оранжев. фас. «Лэди»             | 5.90     |
| "               | лодочки матер. шевр. фас. «Вѣра»             | 3.25     |
| "               | лакир. съ брилліант. фас. «Лэди»             | 4.51     |
| "               | коричн. шевр. фас. «Мори»                    | 4.70     |
| "               | атласн. всѣхъ цвѣт. и бѣл. лайк. фас. «Вѣра» | 3.90     |

**МУЖСКИЙ ОТДѢЛЪ:**

|             |  |          |
|-------------|--|----------|
| Мужск. бот. | хром. на рез. и крючк. шпильковъ.        | отъ 5.90 |
| "           | фас. «Тафтъ»                             | 6.25     |
| "           | фас. Вильсонъ                            | 6.45     |
| "           | шты: рантоз. фас. «Вашингтонъ»           | 8.90     |
| "           | лакир. фас. Вильсонъ                     | 8.15     |
| "           | шелк. матер. съ лакир. союз штые ринг.   | 8.10     |
| "           | коричн. швр. шпильков. фас. «Риги»       | 6.45     |
| "           | полуб. лакир. штые ринг. фас. «Вильсонъ» | 5.73     |
| "           | шевр. шпильков. фас. «Тафтъ»             | 7.75     |
| "           | коричн. шевр. шпильков. фас. Вильсонъ    | 6.25     |

**ДѢТСКИМ ОТДѢЛЪ:**

|               |  |      |
|---------------|--|------|
| Дѣтск. ботин. | черн. шевр. шты. вывор. отъ                | 1.45 |
| "             | коричн. шевр.                              | 1.55 |
| "             | черн. шевр. шпильк. ринг.                  | 2.75 |
| "             | хром.                                      | 2.65 |
| "             | коричн. шевр.                              | 2.85 |
| "             | Малыч. гладк. гамбург. съ на р. з. шпильк. | 3.45 |
| "             | хромоз. на крючк. фас. «Тафтъ»             | 4.50 |
| "             | Дѣтск. полубот. ч. р. швр. и хром. ринг.   | 2.25 |
| "             | коричн. шевр. ринг.                        | 2.35 |
| "             | лакир. съ 1 перепонкой                     | 2.25 |

ПРИМѢЧАНІЕ: Съ 1-го мая с. г. на каждой коробкѣ обозначены

Самыя крайнія цѣны. — безъ запроса.

**Вниманію иногороднихъ торговцевъ обувью!**

Съ 1-го Іюля с. г. при моемъ розничномъ магазинѣ открытъ **ОПТОВЫЙ** отдѣлъ. На складѣ имѣется постоянно громадный выборъ мужской, дамской и дѣтской обуви. Заказы выполняются исключительно за наличный расчетъ или по наложенному платежу по полученіи задатка въ размѣрѣ 10% стоимости заказа.