

# ОДЕССКІЯ НОВОСТИ

№ 6509.

Суббота, 18-го декабря 1904 г.

№ 6509.

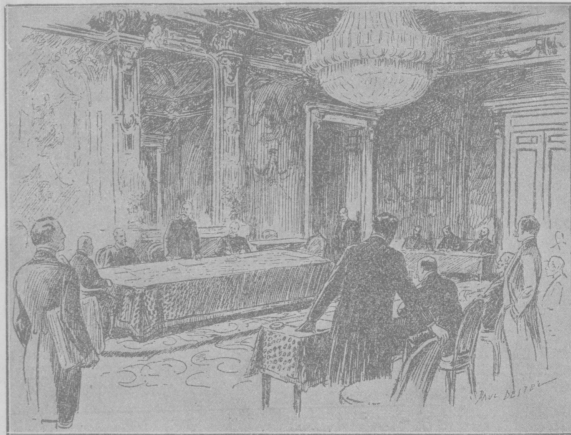

Первое заседание международного третейского суда в Париже по доггербанскому делу.



Адм. Казначевъ, Адм. Бомонъ, Адм. Дэвисъ.  
Члены международного третейского суда по доггербанскому делу.

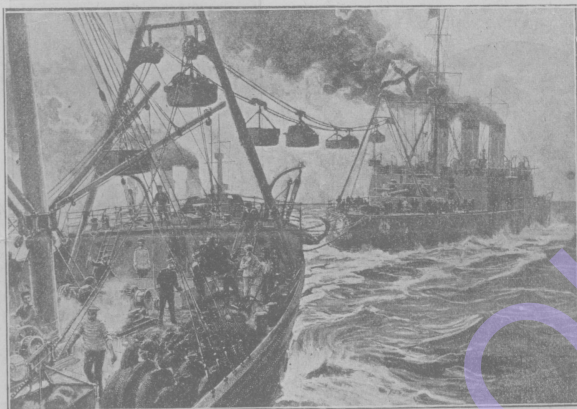

Балтійская эскадра въ пути —Пріемна угля въ открытѣмъ морѣ.



Контръ-миноссець „Стерегущій“, захваченный японцами.



Министры о дарованіи победы предъ сраженіемъ у Шаха.



На театрѣ войны.—Въ отрядѣ генерала Самсонова.

Съ фот. кн. Капгакузена.

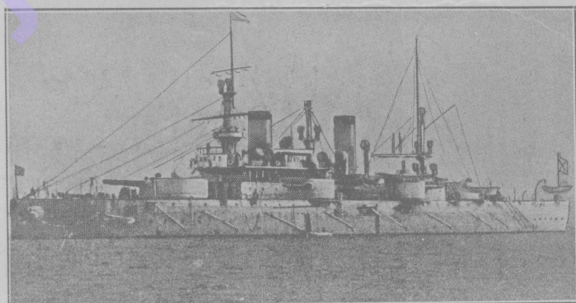

Эскадренный броненосецъ „Севастополь“.

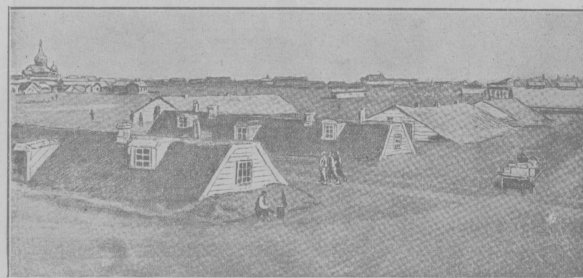

Зимнія квартиры русскихъ войскъ у Шаха.



„Батарея была приведена къ молчанію...“

### Осенняя мелодія.

Ночь надвигается,  
 Сердце сжимается,  
 Мрачно, тоскливо хрюкомъ...  
 Мысли проклятыя,  
 Злобой объятая,  
 Думы о томъ, о другомъ,  
 Страшно-протяжныя  
 Мертвенно-важныя,  
 Въ вѣсѣ гробовая тоска.  
 Мракомъ обвитая,  
 Желчью облитая,  
 Какъ вы томите меня!  
 Тихо суровая,  
 Будто свинцовая,  
 Тянутся мысли мои...  
 Гдѣ же ты, желанное,  
 Лето румяное,  
 Леныя, свѣтлые дни?

Мза Крэймеръ.



Военные корреспонденты въ Муденѣ.

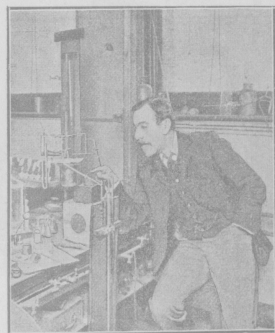

Вильямъ Рамсей, знаменитый англійскій химикъ, удостоенный за свои работы Нобелевской преміи.

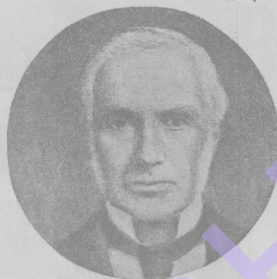

Сэръ Зетландъ Грей, Губернаторъ Ирландіи — Англійскіе члены комиссіи.



У. Берринъ, Англійскіе члены комиссіи.

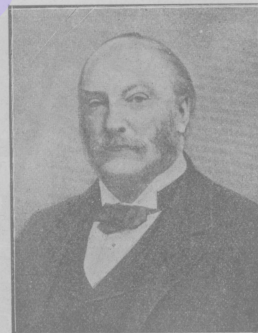

Лордъ Рейли, получившій Нобелевскую премію за работы по физикѣ.



Крушеніе поезда у ст. Цайцзягоу.

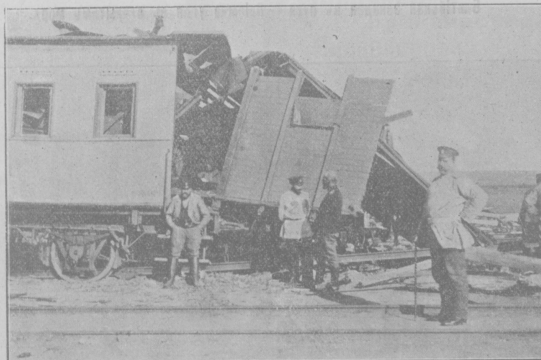

Съ фот. кн. Кантакузена.



Офицеры 3-аго коннаго полка на привалѣ.



Позиція 3-ей Забайкальской батареи.

Съ фот. кн. Кантакузена.



Наводка орудія.



Переправа артиллеріи въ бродъ.

Съ фот. кн. Кантѣкузена.



Генераль Грековъ.

Съ фот. кн. Кантѣкузена.



Манчжури, вытѣсненные войсками изъ своихъ деревень, въ поискахъ за пріютомъ.



Н. П. Карбчевскій.

(По поводу 25-тильняго юбилея адвокатской дѣятельности).

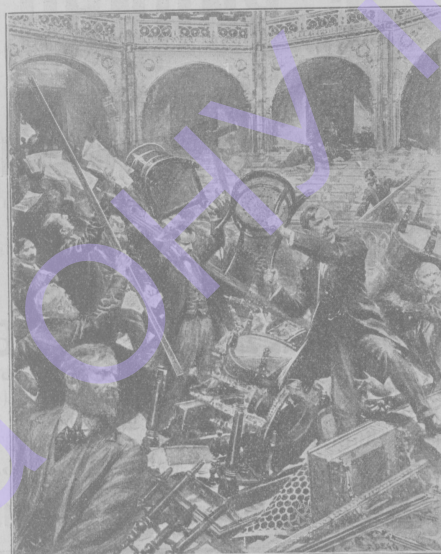

Разгромъ венгерскаго парламента членами оппозиціи (30 ноябр.)



Хосе Эчегарай,  
испанскій драматургъ,  
удостоенный Нобелевской премии.

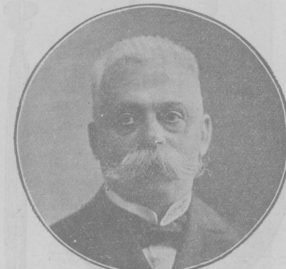

С. Н. Гинесинъ,  
присяжный поверенный,  
(Скончался 11 го декабря 1904 г.)



Д-ръ В. И. Абль,  
привлеченный на дѣятельную службу.

**РАЗНЫЯ ИЗВѢСТІЯ.**

**Визитныя карточки парижанъ.**

Нѣсколько времени тому назадъ во французскихъ газетахъ появилось сообщеніе о томъ, что парижскіе фабриканты визитныхъ карточекъ обратились къ президенту Луба съ просьбой, чтобы онъ прі-

нималъ снова въ Новомъ году визитныя карточки. Дѣло въ томъ, что президентъ республики въ прошломъ году велѣлъ объявить всѣмъ чиновникамъ, что они 1 января отказываются отъ обычныхъ визитныхъ карточекъ. Примѣръ, данный такимъ высокопоставленнымъ лицомъ, подѣйствовалъ заразительнымъ образомъ, и вслѣдствіе этого фабриканты стали опасаться, что этотъ шагъ пріятный и выгодный имъ обычай будетъ совершенно отмененъ. Луба

визитъ модамъ этихъ господъ, и въ предстоящій день Нового года въ приемной Елисейскаго дворца снова будутъ выставлены корзины, въ которыя каждый можетъ бросить свою визитную карточку. Однако, парижская газета „Petite République“, заинтересовавшись этимъ дѣломъ, тщательно изслѣдовала его путемъ опроса и выяснила такимъ образомъ, что виновникомъ кризиса въ торговлѣ визитными карточками былъ вовсе не Луба, а Тереза Эм-

беръ. Одинъ фабрикантъ объяснилъ это сотруднику „Petite République“ слѣдующимъ образомъ: „Вы помните, что Эмберъ въ своей мудрой предусмотрительности сохранилъ въ визитныхъ карточкахъ знакомыхъ имъ лицъ, и послѣ демашинго обьска стали указывать пальцами на несчастныхъ, исполнившихъ присягою своей карточки актъ простой нѣдливости. Это было самымъ тяжелымъ ударомъ для визитной карточки, но она его перенесла.



І. О. Лихачева.

бывшая председательница комитета для доставленія средствъ высшимъ женскимъ курсамъ. (15-го декабря).



Маршалъ Ояма со своимъ штабомъ и съ состоящимъ при его главнѣйшій квартирѣ въ Ляоянѣ военными корреспондентами.



Н. Т. Филъпповскій,  
кремленчугскій антрепренеръ.  
(По случаю 25-лѣтняго служебно-антрепренерской дѣятельности).

# ШАХМАТЫ

(Подъ редакціей П. О. Абельсона).

Партіи турнира Од. Шахм. О-ва.

Дебютъ 2-хъ ногеи.

Играна 20 октября.

|                   |         |            |        |
|-------------------|---------|------------|--------|
| В. К. Гиттерманъ. |         | 17. Фd1-f1 | c5-e4  |
| И. Кирьяковъ.     |         | 18. Jd1-d1 | c6-b5  |
| Бьялыя.           | Черныя. | 19. Фf3-e1 | c7-e5  |
| 1. e2-e4          | e7-e5   | 20. Kf3-b5 | e7-g9  |
| 2. Kf1-f3         | Kf8-e6  | 21. Kh5-g3 | Ld8-d8 |
| 3. Cf1-e4         | Kg8-f6  | 22. Kf3-f1 | Фd5-e6 |
| 4. d2-d4          | e5-d4   | 23. Cd2-d5 | Ld8-d7 |
| 5. e4-e5          | d7-d5   | 24. Kf1-d2 | Фe6-d6 |
| 6. Cc4-b5         | Kf6-e4  | 25. Jh3-d3 | Фd6-e6 |
| 7. Kf3:d4         | Cc8-d7  | 26. Kd2-f3 | Ld7-b7 |
| 8. Cb5:c6         | b7:c6   | 27. Cd5-d2 | Cb5-c6 |
| 9. O-o            | Cf8-e7  | 28. h2-h3  | Cc6:f3 |
| 10. Kb1-d2        | Ke4:d2  | 29. Jd3:f3 | Lb7:b2 |
| 11. Cel:d2        | e6-c5   | 30. Jf3-a3 | a7-a6  |
| 12. Kd4-e2        | O-o     | 31. Jd1-b1 | Lf8-b8 |
| 13. f2-f4         | f7-f5   | 32. Jb1:b2 | Lb8-b2 |
| 14. Jf3-f3        | Cd7-e6  | 33. Cc1-d1 | Ch1-c3 |
| 15. Jf3-h3        | d5-d4   | 34. Cc1-c1 | Lb2:a2 |
| 16. Ke2-g3        | Фd5-d5  |            |        |

и черныя выигрываютъ. Бьялыя следило на 46 ходъ.

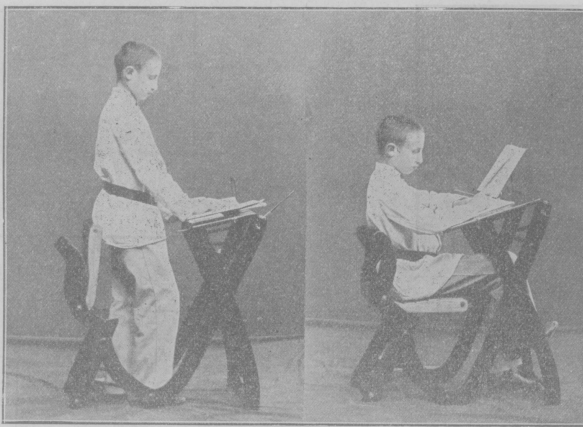

Привлекательный гигиенический учебный столъ едесскаго педагога С. Г. Аубройта, удостоенный на парижской гигиенической выставкѣ золотой медали въ 1904 году. Столъ этотъ отличается по простотѣ своей конструкции, при которой весьма сложный вопросъ объ охранѣ здоровья учащихся рѣшается весьма простымъ способомъ — автоматическаго получения правильныхъ размѣровъ. Въ Бреславлѣ въ 1897 г. столъ удостоенъ первой преміи по мотивамъ гигиенической правильности и практической применимости.

### ОБЪЯВЛЕНІЯ:

## ЧАСЫ,

Золото и Серебро

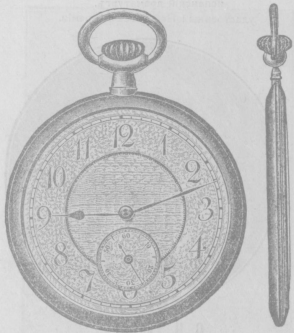

**Ф. Пожарскій,**

Дерибасовская, д. Ножикова, № 12, уолю Риндльевой.

БОЛЬШОЙ ВЫБОР  
ОСОБЕННО ПЛОСКИХЪ ЖЕНЕВСКИХЪ  
**ЧАСОВЪ**

Починка и продажа съ гарантией.



**M-me Alexandrine**

(бывшая 16 лѣтъ директоршей заграничной фабрики корсетовъ)  
Преображенская ул., д. Палудова 25  
ПРИНИМАЮТСЯ И ИНОГОРОДНЕ ЗАКАЗЫ.  
Просить обратить вниманіе на адресъ.

ВЪ ОПТОВОМЪ СКЛАДѢ  
БАКАЛЕЙНЫХЪ И КОЛОНИАЛЬНЫХЪ ТОВАРОВЪ  
**Г. Т. ВИДИНО,**

(Александровская площ., соб. д.)  
ПОЛУЧЕНА ПАРТІЯ

**Прованскаго Масла**

въ жестянкахъ (съ двумя портретами) известной фирмы

**И. и А. АРТО ФРЕРЪ** 1904—  
Марсель,

Удостоенной за доброкачественность своихъ продуктовъ

**ВЫСШИХЪ НАГРАДЪ**

на МАРСЕЛЬСКОЙ выставкѣ 1890 г., на БРЮССЕЛЬСКОЙ 1893 г., на ПАРИЖСКОЙ 1900 г., на ГАПОЙСКОЙ (Индонезія) 1902 г., ЧИКАГСКОЙ (Соед. Штаты) 1903 г.

Примѣчаніе. ЭТИКЕТЫ съ двумя портретами ЯВЛЕНЫ ВЪ ДЕПАРТАМЕНТѢ ТОРГОВЛИ И МАНУФАКТУРЪ.

**Продажа оптомъ и въ розницу.**

**опять получены**  
изъ Парижа, Вѣны и Берлиа

Последнія модели и новости.

Платья, Костюмы, Манто, Жакеты

ШЛЯПЫ и  
КОРСЕТЫ

ГОТОВЫЕ И НА ЗАКАЗЪ.

**M-me M. A. ОЗЕРСКАЯ**  
diplômee.

2, Екатерининская д. нязя Гагарина.

Для портяныхъ вышивокъ исполняются въ 2дѣ

**ШКОЛА КРОЙКИ и ШИТЬЯ**

**М. А. Свитачь,**

автора сочиненія практичной новѣйшей метода. Приемъ ученицъ производится ежедневно. Плата самая умеренная. За успѣхъ ручаюсь. При школѣ продаются выкройки новѣйшихъ фасоновъ.  
Преображенск. ул. домъ № 41 кв. №8, уг. Янкова

**ЗУБНОЙ ВРАЧЪ**

СТАНИСЛАВЪ ВЛАДИСЛАВОВИЧЪ

**Зехтарскій.**

Ул. Новосельскаго (Зыск) 66, рядомъ съ кирхой.

Пріемъ отъ 10—2ц. ч

**20 коп. открытое письмо**

со своимъ портретомъ. Фотографія „РУССКАЯ СЪВТОШИСЬ“.  
Катерининская ул., д. №17, уг. Дерибасовской. Входъ рядъ съ коидъ Фавкови. Можно съ картинкой 13190-1

### Испанская.

|                 |            |            |
|-----------------|------------|------------|
| Г. Ф. Фелькеръ. | 11. Ke5-f3 | Cc8-g4     |
| С. Г. Фулетъ.   | 12. Jc1-f1 | Kd6-e4     |
| Бьялыя.         | Черныя.    | 13. Фb3:b7 |
| 1. e2-e4        | e7-e5      | 14. Фb7:c6 |
| 2. Kf1-f3       | Kb8-c6     | 15. Jf1:f3 |
| 3. Cf1-b5       | Kg8-f6     | 16. d2-d4  |
| 4. O-o          | Ke4-d6     | 17. Cc1-e3 |
| 5. Jf1-e1       | Ke4-d6     | 18. Фe3-e4 |
| 6. Cb5:c6       | d7:c6      | 19. Фe3-e4 |
| 7. Kf3-e5       | Cf8-e7     | 20. Jf3-f1 |
| 8. f2-f4        | O-o        | 21. Cc3-d4 |
| 9. e2-c3        | f7-f6      | 22. Kb1-c3 |
| 10. Фd1-b3†     | Kpg8-h8    | Сдалься.   |

### Гамбитъ слота.

|            |           |                    |           |
|------------|-----------|--------------------|-----------|
| Генкузень. | Голонось. | 11. Ke3-e4         | Cb4-e7    |
| Бьялыя.    | Черныя.   | 12. Фd1-e2         | Фf5-g6    |
| 1. e2-e4   | e7-e5     | 13. h4-g5          | O-o       |
| 2. f2-f4   | e5-f4     | 14. Kf4-f6†        | Kg4-f6    |
| 3. Cf1-e4  | d7-d5     | 15. g5-f6          | Cc7-d8    |
| 4. Ce4:d5  | Фd8-h4†   | 16. Cd5-e4         | Cc8-b5    |
| 5. Kpe1-f1 | d7-d5     | 17. Kf3-h4         | Cf5-g4    |
| 6. Kc1-f3  | Фh4-h5    | 18. Kh4:g6         | Cg4:e2†   |
| 7. h2-h†   | h7-h6     | 19. Kp1:e2         | Kf8-c6    |
| 8. d2-d4   | Kg8-f6    | 20. Ce4:e6         | слелся че |
| 9. Kb1-c3  | Cf8-d4    | резъ въскольцо хо- |           |
| 10. e4-e5  | Kf6-g4    | довѣ.              |           |

Въ фабричкѣ мѣ магаз гнѣ

**П. И. Колченкова-Николаева**

ВЪ ОДЕССѢ,  
по Александровскому просп., д. № 4  
рядомъ съ здан. старой семинаріи

Всегда въ разнообраз. выборѣ

**САМОВАРЫ**

собствен.

**2-й никкелировки,**  
**Кухонная ПОСУДА**

чистаго никкеля,  
**ПРЕДМЕТЫ ДЛЯ**

хозяйства и подарковъ  
**накладное серебро**

на бѣломъ металлѣ.  
**ПОСУДА ДЛЯ РЕСТОРАНОВЪ**  
Ремонтъ и серебрение столовыхъ

приборовъ.  
**Золоченіе и**  
**бронзировка.**  
**Никкелировка**  
**самоваровъ.**

— полуда. —

Р. С. Фабрика выполняетъ всевозможныя издѣлія изъ мѣди, бронзы и бѣлаго металла.



**КЛИШЕ**

на цихкѣ и мѣди.

„Вѣское  
Трафическое  
Заведеніе“

Удостоено  
Высочайшихъ Наградъ.

Одесса. Екатерининск., № 14  
Телефонъ № 261