

ОДЕССКІЯ НОВОСТИ

№ 8366.

Суббота, 12-го Марта 1911 г.

№ 8366

Къ 200-лѣтію Правительствующаго Сената (1711 г.—23-го февраля—1911 г.).



Портретъ Петра I.



Зданіе Правительствующаго Сената въ настоящее время.



„Митингъ“ въ кулуарахъ Г. Думы 26-го февраля.



Сѣва группа въстрѣчь съ лидеромъ с.-д. Н. С. Чхендзе въ центрѣ. Далеѣ группа депутатовъ слушаетъ галета А. И. Шингарева, который громитъ либера націоналистовъ П. Н. Вазапова. Направо видны депутаты Е. И. Гегечкори и др.

Handwritten text in cursive script, likely a historical document or letter.

Собственноручный указъ императора Петра Великаго объ учрежденіи сената.

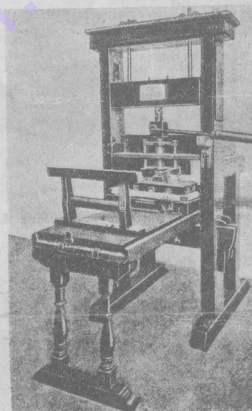

Печатный станокъ работы Петра Великаго для печатанія сенатскихъ указомъ. Хранится въ сенатской типографіи.



Первый номеръ „Сенатскихъ Відомостей“, печатаемыхъ въ Петербургѣ взаи́мнѣ печатавшихся раньше указомъ Сената.

Къ торжествамъ по случаю 50-лѣтія объединенія Италіи.

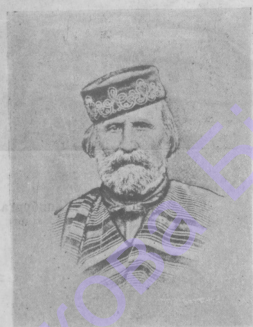

Джузеппе Гарибальди.



Италіанская королевская семья.



Джузеппе Мадзини.



Графъ Каурер.
(Къ 50-лѣтію объединенія Италіи).

„У жизни въ лапахъ“ кнута гамсуна на сценѣ художественнаго театра



Кузнецъ Теодоръ (г. Валіевъ). Фридрихсенъ (г. Вишневскій). Гиле (г. Лужскій). Фру Гиле (г-жа Кшиперъ). Поръ Багтъ (г. Качаловъ).



Ген.-лейт. Н. П. Михневичъ, назначенный начальникомъ генеральнаго штаба.

Ужасная катастрофа въ кинематографѣ въ Бологомѣ.



Самый престарѣлый правитель въ Европѣ. 90 лѣтній регентъ Баваріи—принцъ Луитпольдъ, съ 1886 года правящій этимъ королевствомъ отъ имени душевно-больного короля Отто.



1) Пожаръ Гримы! (Рисунокъ сдѣланъ на жѣсть катастрофы на другой день послѣ пожара). 2) и 3) неопознанныя трупы. („Ог.“).



Леонидъ Андреевъ со своей супругой и сыномъ. (Послѣдній снимокъ)

ЧУМА ВЪ КИТАИ.



Трупъ чумнаго больного, изрубленный китайцами на части. Захваченъ на пропускномъ пунктѣ въ Фуцзянѣ въ мышки у китайца.

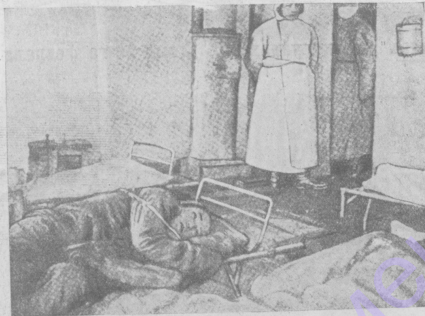

Умирающій отъ чумы китаецъ въ госпиталѣ. Въ глубинѣ д-ръ Хавкинъ.



Н. Л. Гондatti, назначенный приамурскимъ генералъ-губернаторомъ.



Карнавалъ въ Римѣ. Уличныя сценки.



„Масло жмуть“.

Скульптура И. Я. Гинцбурга.



Фридрихъ Газзе, знаменитый нѣмецкій актеръ. (На дняхъ скончавшійся).

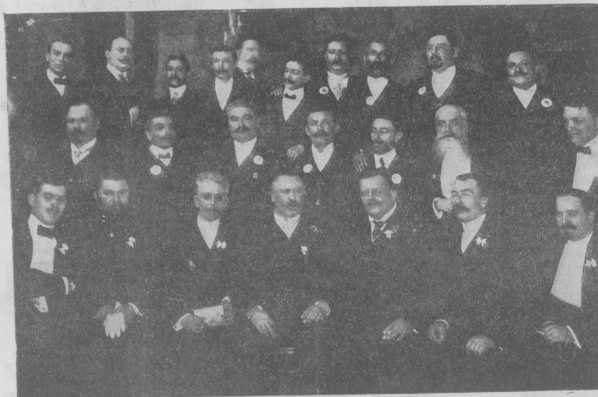

ОДЕССА.—Правленіе и члены общества покровительства животнымъ. (Къ базѣ въ пользу общества). (Съ фотографіи І. М. Шнейдера).



Капابلана, побѣдитель международнаго шахматнаго турнира въ Санъ-Себастьянѣ.

ДЕПУТАТЪ ТИМОШКИНЪ.

„Депутатъ Тимошкинъ выдержалъ при 10-й петербургской гимназии экзаменъ на чинъ 14 класса.“ (Изъ газетъ).



1) Мы рѣшили интервьюировать виновника этого событія. Почтенный депутатъ принялъ насъ весьма любезно.



2) — Интервьюировать, значить, хотите?! Да!.. могу сказать, удовольствію чина, и такъ я полагаю, что это и есть тотъ самый чинъ, что должно мнѣ теперь въ былыхъ штанахъ ходить.



3) Такъ я напишите, что, дескать, всѣ науки произошли и экзаменъ выдержалъ и имѣетъ теперь, значить, право знаки отличія носить...



4) И имью я теперь намереніе занять какую-нибудь должность по научной части... ректора—скажемъ, для примѣру, потому какъ я въ наукахъ достаточно овладѣнъ и выразаться могу, а также и ваканціи имѣются. (Р. У.).

ГОРОДСКОЙ ТЕАТРЪ.

Расторопный



Г-жа Адаберто въ „Папачъ“ (Шаржъ М. Динскаго).



Михель.— Главное, моя соседка, не зѣвай! Лови моменты— у нихъ чума, холера, безпорядки. Пусти нѣсколько нотъ подь аккомпаниментъ пушекъ, а я помогу дирижировать.

Михель.— Главное, мой желтый другъ, не зѣвай! Лови моменты: у нихъ чума, холера, безпорядки, безденежье! Пусти нѣсколько нотъ подь аккомпаниментъ пушекъ, а я помогу дирижировать! (Сатириконтъ).



Преимущества новой моды.

(Н. В.).

Удобство и дешевизна новой моды.



Отрываютъ рукава отъ стараго сака ... и, надѣвъ ихъ, вызываютъ всеобщее восхищеніе и зависть...

Капризы моды.



Проекты новыхъ дамскихъ костюмовъ.

ЗАДАЧИ.

Задача.

(пред. А. Коппъ).

Сортъ яблокъ означаю, Но кокъ съ конца читаю,— Я публаку прельщаю И въ оперѣ встрѣтаюсъ.

Задача

(пред. А. Коппъ).

Меня вы въ Азіи найдете, Владѣннѣмъ Франціи сочете, Когда жъ съ конца меня прочтете— Съѣдобной вещью назовете.



Ребусъ № 3.

(Н. О.).

Задача-шутка

(пред. М. М. Фишманъ).

Къ какой гласной буквѣ нужно представить союзъ, и какой именно, чтобы получить фамилію композитора?

Рѣшеніе задачъ, помѣщенныхъ въ № 8360 „Од. Нов.“ отъ 5 марта.

Шарада. Ми-шу-ра. Шуточн. вопросы: 1) Сарай, 2) Штутгартъ, 3) Ассигнація, 4) Нарядъ.

Правильное рѣшеніе шарады и отвѣты не менѣе, чѣмъ на три вопроса прислали: В. Киссеръ, Ф. и А. Грановъ, З. фонъ-дѣр Ландштрассе, Э. Финкельштейнъ, И. Берлинбау, А. Лейдерманъ, Е. И. Любарскій, Н. Гринфельдъ, С. Ниткинъ, Н. Бор-

серманъ, М. С. Гуровичъ, Я. Е. Пустыльни-
къ, П. Я. Саргаръ, И. Шустерманъ,
Л. Райгородскій, Б. В. и П. Диберафъ,
И. Рыковъ, I. Владимирскій, М. Привманъ,
Бр. Войкъ, Ш. З. Цитры, Ш. Гольдманъ,
М. Кофманъ, И. Масюкова, Ф. Плотычъ,
З. Г. Выгодскій, I. И. Маркманъ, И. Кацъ,
Э. А. Зуманъ, Н. Балынокъ, П. Ф. Лукан-
скій, С. Винокуровъ, А. Симоновичъ, М.
Лившицъ, Е. Золко, Л. Ципперъ, Д. Заха-
ринъ, Ш. И. Голдландеръ, С. Блондъ—
(Одесса), Шварцбергъ, Л. и С. Гамерничъ,
Д. П. Вайнштейнъ, А. Назаровичъ, З. Ста-
галъ, З. Равничъ, В. Рукавскій, С. Кар-
бинеръ, Д. Карлачевская, Н. Коломиев-
4 я бат С. Фитофъ, М. Курцбергъ, С.
Ширманъ (Кипиневъ), С. Егоровъ, Н. А.
Гербертъ (Херсонъ), С. Лисовъ (Брау-
ловъ), М. Гольдбергъ (Могилевъ), Е. И.
Давидъ (Прокуровъ), И. П. Бакалжъ (Я-
колевъ), С. Юлиевичъ (Тирасполь), Э.
Розенбергъ (Вендлеръ), Ф. Пастеръ (Ан-
аньевъ), С. К. Кличикъ (Прокуровъ), Мих. А.
Карамаченко (Харьковъ), Р. Н. Шойб-
манъ (Вильня).

ШАХМАТЫ.

Подъ редакціей Н. Е. Лорана.
274, 2 ПИ 11 г.

Задача № 393.

Ю. М. Юлиевичъ ♔ d6, ♘ d2,
♙ a2 d4, ♚ e5, ♜ f2, ♞ f4 и ♝ g3 ♚ e4,
♜ a3, ♙ a4, ♞ f7 и ♝ g6. (8+5=13) Мать въ 4 хода.

Партія международнаго турнира въ Сандь-Себастьянъ.

№ 278.

Отказанный ферзевый гамбитъ.

Бѣлые—Видмаръ. Черные—Яновскій.

1. d2-d4	d7-d5	17. Кс3 е4	Сb7-e4
2. e2-c4	e7-e6	18. Cd3-e4	g7-g6
3. Kbl-c3	Kg8-f6	19. Фh5-f3	Лa8-d8
4. Сcl-g5	Cf6-e7	20. Сg5-f7	Лd8-a1+
5. e2-e3	e7-e6	21. Cd2-c1	Лe8-e7
6. Kgl-f3	Kf8-d7	22. Лd1-d6	Фb6-a5
7. Лa1-c1	Лf8-e8	23. h2-h4	h7-h5
8. Cf1-d3	g5-e4	24. g2-g4	h5-g4
9. Cd3-c4	a7-a6	25. Фf8-g4	Фa5-a2
10. 0-0	b7-b5	26. h4-h5	Фa2-b2
11. Сd4-d3	Сe8-b7	27. Фg4-g5	Лe7-d7
12. Фd1-e2	e7-e6	28. Лd6-d8	Лa7-d7
13. Лf1-d1	Фd8-b6	29. Фg5-f7	Фb2-c1+
14. Кf3-e5	Kd7-e6?	30. Kpr1-g2	Фc1-d1
15. Кd5-e5	Kf6-d7	31. Сe4-f3	eдаласъ.
16. Фe2-h5	Kd7-f8		

№ 284.

Дебютъ ферзевыхъ пшечекъ.

Бѣлые—Капабланка. Черные—Шлехтеръ.

1. d2-d4	d7-d5	17. Ce2-d3	Kd7-f6
2. Kgl-f3	Сe8-f5	18. Cd3-e4	Kf6-e4
3. e2-e3	Kg8-f6	19. Лel-c2	Лa8-a4
4. e2-e4	e7-e6	20. e4-e5	e6-e5
5. Фd1-b3	Фd8-e7	21. Cd2-c1	b6-b5
6. Kbl-c3	e7-e6	22. Ke1-d3	f7-f6
7. Сcl-d2	Kb8-d7	23. Kf2-f2	Лa4-a8
8. Лa1-c1	Фe7-b6	24. Кf2-e4	Лe8-e4
9. Cf1-e2	h7-h6	25. Kpr1-f2	g7-g5
10. 0-0	Cf8-e7	26. g2-g3	Krg8 f7
11. Фb3-b6	a7-b6	27. Kpf2-f3	h6-h5
12. a2-a3	0-0	28. h2-h4	g5-h4
13. Лf1-d1	Лf8 e8	29. Лd1-h1!	h5-f5
14. Кf3-e1	Сe7-d6	30. Лh1-h4	Kpf7-g6
15. f2-f4	Kf6-e4		ничья.
16. Кe3-e4	Cf8-e4		

№ 275.

Отказанный ферзевый гамбитъ.

Бѣлые—Маршалъ. Черные—Видмаръ.

1. d2-d4	d7-d5	16. Лe1-c5	Kb8-d7
2. e2-c4	e7-e6	17. Лe5-e8	Kd7-f8
3. Kbl-c3	Kg8-f6	18. Лf1-c1	Лd8-d6
4. Сcl-g5	Cf8-e7	19. Кf8-e5	Сe6-d7
5. e2-e3	0-0	20. Фb3-e2	Лd6-h6
6. Kgl-f3	Kf6-e4	21. h2-h3	Лa8-c8
7. Сd5-e7	Фd8-e7	22. Лe2-b3	Kf8-e6
8. e4-d5	Ke4-e3	23. Кe5-d7	Фe8-d7
9. b2-c3	e8-c5	24. Лe5-c6	Лe8-f4
10. Фd1-b3	Лf4-d8	25. Сd3-f5	Лh6-f6
11. e3-e4	e7-e6	26. Сf5-h7+	Krg8 h8
12. Cf1-d3	Сe8 e6	27. Сh7-f5	d7-g6
13. e4-e5	b7-b6	28. Сf5-e6	g7-e6
14. Лa1-c1	Фe7-e7	29. Лe6-c7	Сдаласъ.
15. 0-0	b6-c5		

Это единственная партія, проигранная Видмаромъ въ этомъ турнирѣ.

ОБУВЬ
М. ВАЙНШТЕЙНЪ,
ТИРАСПОЛЬСКАЯ, № 12.
ТЕЛЕФОНЪ № 40-20.

ВЪ БАВКАЗСКОЙ ИМПЕРІАЛЬНОЙ ВОДѢ БОРЖОМЪ

СОДЕРЖИТСЯ ВЪ УДАЧНОМЪ СОЧЕТАНІИ ВСѢХЪ БАВКАЗСКИХЪ СИЛЪ УГЛЕКИСЛО-ЩЕЛОЧНЫХЪ ВОДЪ.

Рѣшенія задачъ.

№ 377—И. З. Рапопорта (Б.-Крѣс, Лb7, Сe6, Кe2 и e6, пb5, e3, d2 f3 и g3; Ч.-Крѣб, Сa7, пb6, e7, g7, g6 и g5. Мать въ 3 хода. 1. Лb7-c7. Крѣб-c7. 2. Кe5-f7 и 3. Кe8-d5×. 1... Крѣб-e6 (e6); 2. Лe7-c6 (+) и 3. Кe8-g4× (3, d2-d4). Въ этой цѣлевой задачѣ только одна пшечка—позвѣ въ издѣлываемъ вариантъ, запятое черной пшечкой и атакованное конемъ. Любопытно, что болышинство рѣшавшихъ свободно примѣчаниями ходъ 2. Кe5 f7, прачемя одна признавъ его «слабымъ», другіе же награждаютъ его восклицательнымъ знакомъ и находятъ превосходнымъ. № 378. К. Г. Ганрилова. (Б.-Крѣт, Фf1, Лe6 и e2, Сd2, пb2 и f2; Ч.-Крѣб, Сh5, Ка4, ne4, f5 и g3. 2. хода) 1. Фf1-b3! Одины правыльный матъ: 1... g4-h3; f2-f4×. Числовоко участивоконъ «рѣшается въ 1 ходъ. 1. f2-f4×. Или, очевидно, неизвѣстно правило взятія на рохдъ». № 379. Его же (Б.-Крѣс, Фh5, Сe7, Кb4, пc5, e6, f6, g3; Ч.-Крѣб, Фf1, Сa1, Кe3, пe7, e4, e4, и g4. 2 х.) 1. Крѣт-f7! Превосходная и трудная задача съ очень красивыми матовыми положеніями: 1... Фf1-f5+ 2. Сe7-f8×. 1... Кe3-d6; 2. Кb4-c6×. 1... Кр-e5-d4; 2. Фh5-h8×. Эрмоль № 11. Девъ. Вагъ (Б.-Крѣд, Лe6, Кf4; Ч.-Крѣб, пa3 и a2. Выпримитъ). 1. Лe6 e1, a2-a1Ф; 2. Лe1-a1, Крb3-e2; 3. Лa1-f1! трудный ходъ; при вскомъ другомъ—начия a3-a2; 4. Крd3-c4! a1-a1Ф (иначе 5. Кf4-d8 и выпр. просто). 5. Кf4-d3+, Крb2-a2; 6. Кd3 b4! 1. Кра2-b2; 7. Лf1-f2+, Крb2-b1 (или 7... Крb2-c1; 8. Кb4-a2+ и 9... Крe4-b3), 8. Крe4 b3! и бѣлые выприваютъ, несмотря на преимущество черныхъ. Теперь ясно почему ладью на 3-мъ ходѣ необходимо было поставить именно на f1, и для чего конь далъ пшечку на b4. При вскомъ иномъ положеніи ферзъ могъ бы не позволить ладѣ дать матъ на первой пшци. При 1... Крb3-b2; бѣлые даютъ матъ на 7-мъ ходѣ (или выприваютъ обо пшчки). 2. Крd3-d2, a2-a1Ф; 3. Кf4-d3+, Крb2-a2; 4. Кd3-b4+, Кра2-b2; 5. Лe1-a1, Крl; 6. Крd2-c1 и 7. Кb4-e2×. Задача № 380. Г. Рубеамена. (Б.-Крѣ1, Фd1, Лe1, Ка8 и e6; Ч.-Крѣ4, Фb8, Сd2, na5, e7, e4 f7 и g6. Мать въ 5 ходовъ). 1. Ка8-e6 (блотно ходъ доволно ясенъ) e4-e3 (иначе 2. Ка8-b5+ и 3. Фd1-d2× или 3. Фd1-f3×) 2. Фd1-g4+ Сd2-f4; 3. Фd4-d7+, Сd4-d6; 4. Фd7-a4+, Сd6-b4; 5. Фa4-d1×! Наконецъ, слонъ наткнулся на барьеръ и черныи король получаетъ матъ. Презаенное путешествие ферзъ! № 381. Л. Б. Залкина. (Б.-Крѣh, Фd7, Сb7, пc3 и f2; Ч.-Крѣб, Ф h2, пg2 и h3. 2 х.) 1. Сb7-e8! № 382. I-й призъ. «Brit. Ch. Mag.» (Б.-Крѣh, Фa4, Лe3, Сf1, Кf7; Ч.-Крѣd5, Лd1 и g5, Сe6, Кb3, пe6, d7, f4, g6 и g4. 2 х.) 1. Лe3-e5. № 383. 2-й призъ. (Б.-Крѣh8, Фb6, Лe4 и h5, Сd2, Кe7 и e8, пf5; Ч.-Крѣ5, Фh2, Лe2, Сa1 и h1, Кa1 и h4, пd6, e7 и h3. 2 х.) 1. Фb6 g1!

Извѣстія

Въ Петербургѣ началось матчъ до 5 партій между В. А. Звонко-Боровскимъ и С. Н. ф. Фрейманомъ.
Капабланка приглашается въ Петербургъ. Шахм. Собрание намѣрено организовать сеансы одновременнаго игры новаго чемпиона и отдѣльныя партіи его съ Дузъ-Хотимирскимъ, Звонко-Боровскимъ, Левиницъ, Левенфишемъ и ф. Фрейманомъ.
Поговариваютъ о четвертомъ матчѣ Ласкеръ—Капабланка—Рубинштейнъ—Шлехтеръ.

Корреспонденція.

г. Амурову. Задача была не подходить. Нѣсколькимъ читателямъ. Отчетъ о конкурсѣ рѣшеній будетъ напечатанъ въ слѣдующемъ отдѣлѣ.
Задача № 92, помѣщенная въ предыдущемъ отдѣлѣ, составлена Ю. М. Юлиевичемъ.

получены
САМЫЕ ИЗЯЩНЫЯ
ПАРИЖСКІЯ
МОДЕЛИ и НОВОСТИ
à la TOLSTOI!
М-МЕ Марія Озерская
2, Екатерининская, бѣль-этажъ.
ТЕЛЕФОНЪ 19.05.
ЦѢНЫ ВСѢМЪ ДОСТУПНЫЯ.
Шляпы, Платя, Костюмы, Манто,
Корсеты (modeles exclusifs).
Для пріѣзжихъ заказы выполняются въ 24 часа.

зубы искусство. [на научнѣ и золот. штитф. зубнызолот. коронки вставляются. Нѣважск. 49, кв. 7. Пр. отъ 12-5 ч Тамъ же принимаются всевозм. починки и перед. Лабораторіа подъ наблюдениемъ спеціалиста.
ПОРА уже ВСѢМЪ знать, что исправитъ хорошо и недорого съ ручатъ граммфр. шейн. маш. и замятели всѣхъ системъ можно въ спец. маст. И. УРАЛ-ГА, Преображенск. № 65, можно на домъ. 27313

НОВАЯ МОДА.



Последнія Парижскія моды получены въ Confection de Paris.
Т. Трахтебергъ—Одесса.
Дерибасовская, 11, д. Пурица.

КРАТКІЙ ПРЕЙСЪ-КУРАНТЬ:		КРАТКІЙ ПРЕЙСЪ КУРАНТЬ:	
Дамск. полуботинки шевров. высок и англ кабз. отъ	3 50	Мужск. ботинки шевров. на рез. и крющ. шпильк. отъ	5 90
" " " " " " " " " " " "	4 10	" " " " " " " " " " " "	6 45
" " " " " " " " " " " "	4 50	" " " " " " " " " " " "	6 40
" " " " " " " " " " " "	5 25	" " " " " " " " " " " "	6 75
" " " " " " " " " " " "	5 25	" " " " " " " " " " " "	7 25
" " " " " " " " " " " "	5 90	" " " " " " " " " " " "	4 40
" " " " " " " " " " " "	4 90	" " " " " " " " " " " "	4 50
" " " " " " " " " " " "	5 75	" " " " " " " " " " " "	1 90
" " " " " " " " " " " "	6 25	" " " " " " " " " " " "	2 30

Цвѣтная обувь дороже на 10 процентовъ.
Помните адресъ: ТИРАСПОЛЬСКАЯ, № 12.